

令和4年度 社会福祉法人長野県社会福祉事業団 泉平ハイツ調理員募集要項【随時募集】

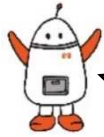

新卒・既卒・中途の方
正規職員を募集します！

令和5年1月24日
社会福祉法人長野県社会福祉事業団

1 採用する職と採用予定人員等

| 職 | 職務内容 | 採用予定人員 | 勤務予定事業所 |
|-----|-----------------|--------|-----------|
| 調理員 | 施設入居者に提供する食事の調理 | 2名 | 特別養護老人ホーム |

2 採用予定時期 令和5年4月1日（応相談可）

3 受験資格 普通自動車免許を有する者 ※採用時まで取得見込者を含む。

4 受付期間と試験の日程、内容、会場等

| 受付期間 | 試験日及び試験内容 | 会場 |
|--------------------------------------|---|--|
| 令和5年1月24日（火） より随時 （採用が決まり次第終了） | <ul style="list-style-type: none"> ●試験日 受付時に応相談 ●試験内容 面接（30分程度） | 特別養護老人ホーム 泉平ハイツ 会議室 長野市豊野町豊野2298-2 TEL 026-257-5180 |

5 申込方法等

- (1) 提出書類
履歴書（必ず写真を貼ってください。）
- (2) 申込方法
 - ア 持参による申込
特別養護老人ホーム泉平ハイツ総務課まで持参してください。なお、受付時間は、平日の午前9時から午後6時までです。
 - イ 郵送による申込
受験申込書は必ず封筒に入れ、簡易書留等の確実な方法により、特別養護老人ホーム泉平ハイツ総務課まで郵送してください。
あて先：〒389-1105 長野市豊野町豊野2298-2
長野県社会福祉事業団 特別養護老人ホーム泉平ハイツ総務課

6 給与及び勤務条件

| 項目 | 内 容 |
|-----|--|
| 基本給 | 初任給 167,000円～ [大学卒] 150,000円～ [短大2年・専門学校2年卒] 140,500円～ [高校卒] ※前職があれば、前歴を換算して給料を決定 |

| | |
|-------|--|
| 手当 | 通勤手当、住居手当、扶養手当、処遇改善手当 等 |
| 賞与 | 年2回（7月・12月） 4.0月分程度 |
| 昇給 | 年1回 |
| 勤務時間等 | 特別養護老人ホーム泉平ハイツ |
| | 日勤務時間8時間 週勤務時間40時間（1カ月単位の変形労働時間） 休憩 13：30～14：30 《勤務時間の一例》 早番 5：00～14：00 準早 7：00～16：00 日勤 8：30～17：30 準遅 9：00～18：00 遅番 10：30～19：30 |
| 休日 | 年間休日数120日（令和3年度） |
| 休暇等 | 有給休暇 10日（4月から9月採用） 夏季休暇3日 育児休業 2年まで |
| 試用期間 | 6か月（同条件） |
| 社会保険 | 雇用保険、労災保険、健康保険、厚生年金 |
| 定年制度等 | 60歳定年制（再雇用制度あり） 退職金制度（法人退職金手当ほか独立行政法人福祉医療機構退職共済制度加入） 全国社会福祉事業団協議会退職年金制度、長野県職員互助会加入 |

7 個人情報の保護

この採用試験の実施に際して収集する個人情報は、この採用試験のために必要な範囲でのみ利用します。

【問い合わせ先】

社会福祉法人長野県社会福祉事業団 特別養護老人ホーム 泉平ハイツ総務課

〒389-1105 長野市豊野町豊野2298-2

電話 026-257-5180 FAX 026-257-5184

ホームページ <https://nagano-swc.com/>

電子メール izumidaira-haitu@nagano-swc.com

施設見学会を随時受け付けています

お気軽に本部事務局採用担当者(026-228-0337)へご連絡ください!

