

# 令和4年度

## 社会福祉法人 長野県社会福祉事業団

### 総合職職員募集要項

令和5年4月  
採用者の募集です！

令和4年7月25日  
社会福祉法人長野県社会福祉事業団



理念 「誰もが笑顔で輝く社会を創造します」

障がいがあっても、高齢であっても、自分自身がどのような境遇にあっても、  
住み慣れた地域で、愛する人とともに自分自身の能力を最大限に発揮して、  
人生を謳歌することができる社会の実現をともに目指しましょう！

◎受付期間 令和4年7月25日（月）～ 令和4年8月22日（月）  
◎試験日 令和4年9月18日（日）

#### 1 採用する職と採用予定人員等

総合職職員とは職務、勤務地等が限定されない職員

| 職   | 職務内容                             | 採用予定人員 | 勤務予定事業所                                  |
|-----|----------------------------------|--------|--|
| 支援員 | 施設利用者（知的障がい者等）の支援及び支援計画作成・検証等の業務 | 若干名    | 水内荘 長野県西駒郷<br>長野県信濃学園<br>長野県松本あさひ学園<br>他 |

#### 2 採用予定時期

令和5年4月1日

#### 3 受験資格

高校を卒業し、普通自動車免許（令和5年3月末までに取得見込を含む）を有する者。

#### 4 試験の日程、内容、会場等

| 試験日                  | 日程・試験の内容（予定）   | 会 場   |
|----------------------|--|---|
| 令和4年<br>9月18日<br>(日) | ◇受付 9:30～<br>◇説明 9:50～<br>◇試験 10:00～<br>作文（2テーマ）<br>面接<br>適性検査 | 長野市生涯学習センター<br>TOiGO（トイーゴ）3階<br>長野市大字鶴賀問御所町1271-3<br>TEL 026-233-8080 |
| 合否発表                 | 令和4年10月7日（金）   | 文書で結果を通知  |

※新型コロナウイルス感染対策により、試験時間や会場等、変更する場合があります。  
変更する場合は、詳細が決まり次第受験者へ通知いたします。

#### 5 試験結果の開示について

試験結果の開示を請求することができます。電話、はがき等による請求では開示できませんので、本人が直接お越しください。その際、受験者本人であることを明らかにする書類等（学生証又は身分証明書、運転免許証、パスポート等）を持参してください。

#### 6 給与及び勤務条件

| 項 目   | 内 容  |
|-------|--|
| 基 本 給 | 初任給 173,100円～ [大学卒]<br>156,500円～ [短大2年・専門学校2年卒]<br>143,000円～ [高校卒]<br>※前職により前歴換算制度あり   |
| 手 当   | 通勤手当、住居手当、扶養手当、特定支援業務手当、生活支援手当、夜勤手当、宿日直手当、等  |
| 賞 与   | 年2回（6月・12月） 3.725月分程度  |
|       | 処遇改善一時金（12月・2月） 実績あり   |
| 昇 給   | 年1回（4月）  |
| 勤務時間等 | 日勤務時間7時間45分 週勤務時間38時間45分（1か月単位の変形労働時間制） 休憩1時間/日<br>夜勤・宿直あり<br>《勤務時間の一例》早番 6:30～15:15 日勤 8:30～17:15<br>遅番 12:30～21:15 夜勤 16:00～9:30 |
| 休 日   | 4週8休制 年間休日数122日（令和4年度）   |
| 休 暇 等 | 有給休暇20日から 夏季休暇5日 育児休業3年まで  |
| 試用期間  | 6か月（同条件）   |
| 社会保険  | 雇用保険、労災保険、健康保険、厚生年金  |
| 定年制度等 | ・60歳定年制（再雇用制度あり）<br>・退職金制度（法人退職金手当ほか独立行政法人福祉医療機構退職共済制度加入）<br>・全国社会福祉事業団協議会退職年金制度、長野県職員互助会加入  |

|     |   |
|-----|---|
| その他 | <ul style="list-style-type: none"> <li>・社会福祉士、精神保健福祉士、介護福祉士、介護支援専門員、臨床心理士等各種資格取得奨励金制度有</li> <li>・専門性の向上のための各種研修制度有</li> </ul> |
|-----|---|

## 7 申込方法等

### (1) 受付期間

令和4年7月25日（月） ～ 令和4年8月22日（月）

### (2) 提出書類

#### ア 申込書（様式1）

必ず申込者の写真を貼ってください。

申込書（様式1）は事業団ホームページからダウンロードすることができます。

#### イ 卒業（見込）証明書

#### ウ 長3号の返信用封筒（A4紙の三つ折りが入るもの、（5）参照）

### (3) 申込は、以下のいずれかの方法により行ってください。

#### ア 持参による申込

長野県社会福祉事業団本部事務局まで持参してください。なお受付時間は平日の午前8時30分から午後5時までです。

#### イ 郵送による申込

受験申込書は必ず封筒に入れ、簡易書留等の確実な方法により、長野県社会福祉事業団本部事務局まで郵送してください。8月22日（月）必着のものに限り受け付けます。

あて先

〒381-0034 長野市大字高田364番地1 長野県社会福祉事業団本部事務局

### (4) 申込者へは受験票を郵送で送付します。9月2日（金）頃までには発送する予定ですが、9月6日（火）までに受験票が到着しない場合は、受験申込の受付がされていない可能性もありますので、事務局へ問い合わせてください。

### (5) 受験票を郵送するための封筒として、長3号の封筒（A4紙の三つ折りが入る封筒）へ氏名と郵送を希望する住所・郵便番号を記入し申込時に一緒に提出してください。切手は不要です。

## 8 個人情報の保護

この採用試験の実施に際して収集する個人情報は、この採用試験のために必要な範囲でのみ利用します。

## 9 その他

一般職職員（支援員・主事・スポーツ指導員）につきましても、職員採用を予定しています。なお、併願での申し込みも可能ですので令和4年度一般職職員募集要項をご覧ください。

【問い合わせ先】

社会福祉法人長野県社会福祉事業団事務局

〒381-0034 長野市大字高田364番地1

電話 026-228-0337 FAX 026-228-0310

ホームページ <https://nagano-swc.com/>

電子メール [nagano-shafuku-j@bg.wakwak.com](mailto:nagano-shafuku-j@bg.wakwak.com)

Zoomを使用したweb説明会・施設見学会を随時受け付けています  
お気軽に採用担当者へご連絡ください！

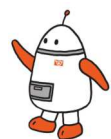

(様式1)

令和4年度長野県社会福祉事業団 総合職職員採用試験申込書

|                          |               |        |           |         |   |
|--------------------------|---------------|--------|-----------|---------|---|
| ※受付番号                    |               | ※受付年月日 |           | 写真貼付位置  |   |
| 職 種                      | 支援員           |        |           |         | 1 申込前3か月以内に撮影したもの<br>2 帽子をとって正面から撮影したもの<br>3 縦5cm、横4.5cm程度のもの |
| ふりがな                     |               |        |           |         |   |
| 氏 名                      |               |        |           |         |   |
| 生年月日                     | 昭和<br>平成      | 年      | 月         | 日 (満 歳) |   |
| 現住所                      | 〒             |        |           |         |   |
| 連絡先(申込者本人と確実に連絡がとれる電話番号) |               |        | — —       |         |   |
| 学<br>歴                   | 学 校           | 学 校 名  | 学 部・学 科 等 |         | 在 学 期 間   |
|                          | 高 校           |        |           |         | 年 月～ 年 月  |
|                          | 短 大           |        |           |         | 年 月～ 年 月  |
|                          | 大 学           |        |           |         | 年 月～ 年 月  |
|                          | その他           |        |           |         | 年 月～ 年 月  |
| 職歴<br>又は<br>アルバイト歴       | 勤 務 先         |        | 従事した業務の内容 |         | 期 間   |
|                          |               |        |           |         | 年 月～ 年 月  |
|                          |               |        |           |         | 年 月～ 年 月  |
|                          |               |        |           |         | 年 月～ 年 月  |
| 免<br>許<br>・<br>資<br>格    | 免 許・資 格 の 名 称 |        |           |         | 取 得 (見 込) 年 月 日   |
|                          |               |        |           |         |   |
|                          |               |        |           |         |   |
|                          |               |        |           |         |   |

